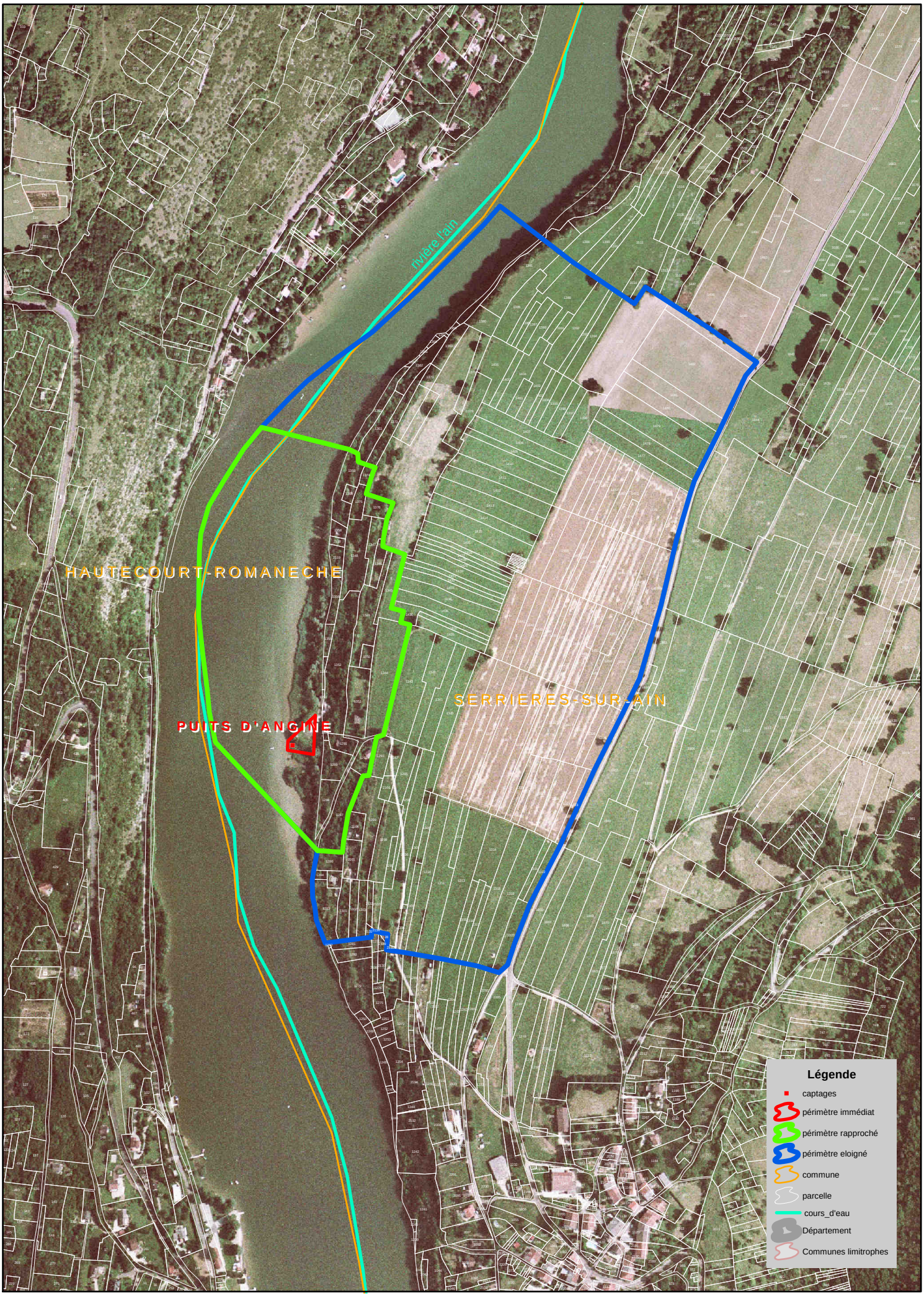

1 centimétre égal à 60 mètres

DDASS de l'Ain - 2006